

REVERSA MOVIMIENTO SALIDA

Cuando se confirma una salida de mercancía es posible que posteriormente el usuario se de cuenta que había un error, ya se a por que el código del artículo estaba erróneo, por una cantidad, por un costo, etc. Para poder corregir esto se adiciono la opción de *reversar el movimiento de salida de mercancía*.

Este proceso lo que hace es reversar totalmente el proceso es decir que coloca de nuevo las cantidades de los artículos como estaban originalmente antes de confirmar la salida, además si el movimiento afectaba el costo promedio, vuelve y lo calcula y lo coloca como estaba originalmente. Es preciso aclarar que este proceso solo se puede realizar si: ninguno de los artículos o sus ubicaciones ha tenido movimiento posterior a la confirmación, ya que como el proceso vuelve a dejar todo como estaba, ningún artículo confirmado pudo haber tenido movimiento o su ubicación haber sido ocupada por otro artículo.

Para reversar un movimiento de salida de mercancía primero se debe modificar el 'tipo de movimiento' para que permita reversar. Para hacer esto se debe ingresar al menú: *Configuración – Inventario – Tipos de Movimientos*.



Esta es la ventana principal del catalogo 'Tipos de Movimientos'. Acá se encuentran los diferentes tipos de movimientos y la configuración que tienen. Para hacer que el movimiento que se desea reversar lo permita, lo seleccionamos de la lista (a) y luego presionamos el botón 'Editar' (b).

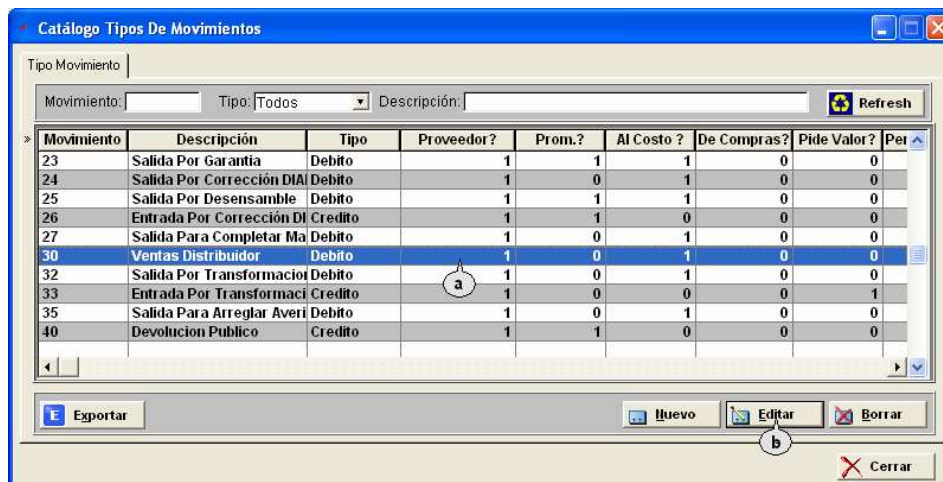

En este momento aparece la ventana (a) para editar el tipo de movimiento que se selecciono, con sus respectivos datos configurados. Ahora se debe marcar la opción 'Permite Reversar' (b) y luego se presiona el botón 'OK' (c).

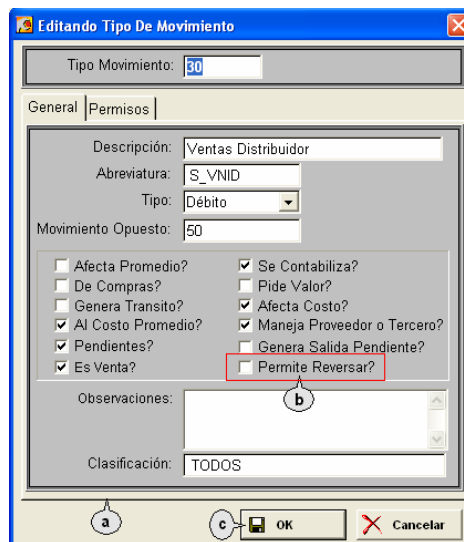

Luego se retorna al catalogo 'Tipos de Movimientos' y se debe presionar el botón 'Cerrar'. Con esto se termina la configuración del tipo de movimiento ahora se procede a explicar como se reversa el movimiento.

Cuando se confirma la salida de mercancía en el catalogo 'Salida de inventario por venta' (a) la solicitud queda en estado 'Confirmado (b)'. Si se desea reversar el movimiento que se acabo de confirmar se presiona el botón de 'Reversar' (c). Inmediatamente aparecerá el mensaje *¿Seguro que desea reversar el movimiento?*, si presionamos que si el movimiento se reversa, si no se cancela la acción.

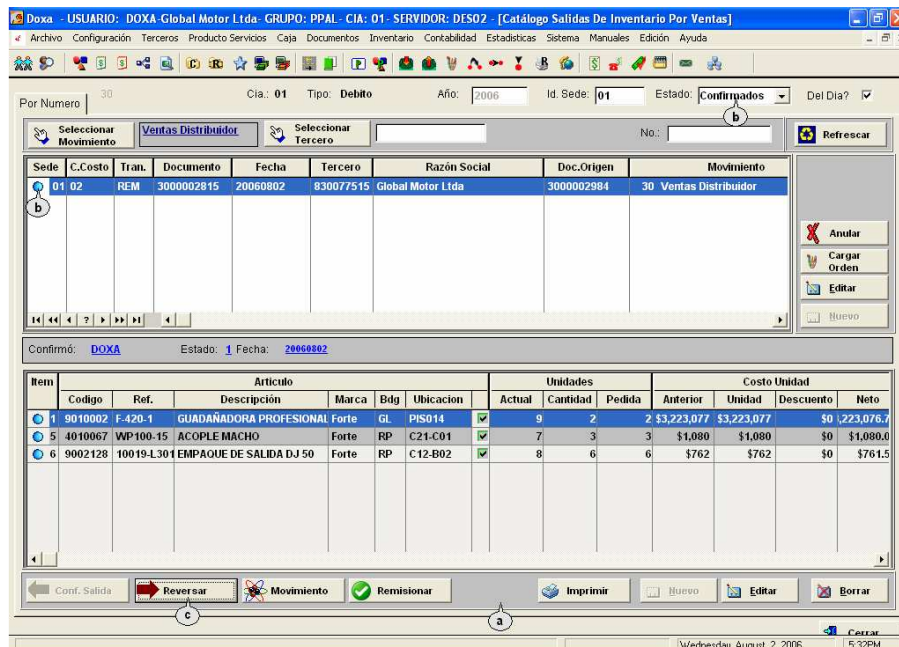

Si el proceso fue satisfactorio el programa muestra el mensaje *Todas las Existencias se han actualizado* si no nos muestra otro mensaje de acuerdo al problema que haya ocurrido (artículos con movimiento, ubicaciones con movimiento, etc).

Cuando el proceso reversa correctamente coloca de nuevo el documento a estado 'Sin confirmar'(a) para que se pueda modificar, o en su defecto se puede ANULAR presionando el botón 'Anular' (b), el cual nos anulará el documento actual y nos permitirá modificar de nuevo la orden de despacho y así hacerle los cambios necesarios.

Por Numero: 30 Cia: 01 Tipo: Debito Año: 2006 Id. Sede: 01 Estado: Sin Confirmar Del Dia? ✓

Seleccionar Movimiento Ventas Distribuidor Seleccionar Tercero No.: 3000002815 Refrescar

Sede	C.Costo	Tran.	Documento	Fecha	Tercero	Razón Social	Doc.Origin	Movimiento
01	02	REM	3000002815	20060802	830077515	Global Motor Ltda	3000002984	30 Ventas Distribuidor

Confirmó: DOXA Estado: 0 Fecha: 20060802

Item	Artículo						Unidades			Costo Unidad			
	Código	Ref.	Descripción	Marca	Bdg	Ubicacion	Actual	Cantidad	Pedida	Anterior	Unidad	Descuento	Neto
1	9010002	F-420-1	GUADANADORA PROFESIONAL	Forte	GL	PIS014	9	2	2	\$3,223,077	\$3,223,077	\$0	\$223,076.7
5	4010067	WP100-15	ACOPLE MACHO	Forte	RP	C21-C01	7	3	3	\$1,080	\$1,080	\$0	\$1,080.0
6	9002128	10019-L301	EMPAQUE DE SALIDA DJ 50	Forte	RP	C12-B02	8	6	6	\$762	\$762	\$0	\$761.5

Conf. Salda Reversar Movimiento Remisionar Imprimir Nuevo Editar Borrar

Contenido del Archivo Wednesday, August 2, 2006 5:41PM